PARKEN

P1	**Großer Platz am Weltkulturerbe**
P2	**City-Tiefgarage,** Zufahrt über Bismarck- und Rathausstraße (verlängerte Öffnungszeiten, sonntags kostenfrei geöffnet)
P3	**Hindenburgplatz**
P4	**Otto-Hemmer-Platz**
P5	Sonntags zusätzlich **Globus-Parkhaus**

Sehenswürdigkeiten/Orientierungspunkte

1 Bürgerfest / Fußgängerzone rund um die Kirche St. Eligius
2 Alter Bahnhof / Neuer Bahnhof
3 UNESCO Wetkulturerbe Völklinger Hütte
4 Altes Rathaus
5 Versöhnungskirche
6 Mühlgewannschule
7 Neues Rathaus
8 Hallenbad

Alle Infos:
Tourist-Information
tourist-info@voelklingen.de, Tel.: 06898 13-2800
Rathausstraße 55, im Neuen Bahnhof

Unsere Gold-Sponsoren

saarstahl
Sparkasse Saarbrücken
LOTTO Saartoto

Unsere Silber-Sponsoren

Karlsberg
Allgemeine Baugenossenschaft Völklingen 1904 eG
KOMPLETT
BUNK die Autoflüsterer
„my Stadtwerk" Stadtwerke Völklingen

Unsere Bronze-Sponsoren

creos
enovos
WASSERZWECKVERBAND WARNDT

Förderer

Ministerium für Bildung und Kultur SAARLAND
Staatskanzlei SAARLAND
REGIONALVERBAND SAARBRÜCKEN
STADT VÖLKLINGEN

Weitere Unterstützer

TÜV NORD Bildung gGmbH, Fort- und Weiterbildung

Veranstalter:
Stadt Völklingen in Zusammenarbeit mit
der Gesellschaft für Wirtschaftsförderung, Innovation
und Stadtmarketing (GWIS) mbH

VÖLKLINGER BÜRGERFEST

10.-12. JUNI

mit historischem Festumzug
und buntem Rahmenprogramm

Fußgängerzone rund um die Kirche St. Eligius

PROGRAMM

Freitag, 10. Juni 2022

Bühne

19.00 - 19.30 Uhr Festeröffnung mit **Fassanstich**
19.30 - 24.00 Uhr **ELLIOT** – Die erfolgreichste Coverband des Saarlandes mit Rock und Pop-Hits

Bühne Pfarrgarten

3x3 Open Air

17.30 - 18.00 Uhr **King_Offiziell, A.L.I. , NborisA**
18.00 -18.10 Uhr **Dilan und Blessing** /Tanzduo
18.10 - 18.45 Uhr **Nova Saint & MarkSign**
18.45 - 19.05 Uhr **Icon**
19.05 - 19.20 Uhr **Open Mic**
19.20 - 20.10 Uhr **Authentix/Stevie Boss**
20.10 - 20-30 Uhr **Royal 63**
20.30 - 21.15 Uhr **MEGALOH**
Der erfolgreiche Deutschrapper auf Beats mit Drill- und Afrotrap-Einflüssen
21.15 - 24.00 Uhr **Aftershowparty** mit **DJ GREG 51 & KONO** vom Utopischen Deutschrap Turnup

Programmgestaltung mit freundlicher Unterstützung des JUZ Völklingen und des Regionalverbandes Saarbrücken

Samstag, 11. Juni 2022

Bühne Adolph-Kolping-Platz

18.30 - 21.00 Uhr **MAGIC**
Die Völklinger Traditionsband mit einem Mix aus neuen Songs und Titeln der jüngsten Rockgeschichte

21.30 - 24.00 Uhr **VIP ALLSTARS**
Die Band mit Starbesetzung der deutschen und internationalen Musikszene:
u.a. mit den Sängerinnen LENNY POJAROV und JENNIFER WAACK

Bühne Pfarrgarten

18.00 - 19.30 Uhr **2. CHANCE SAARLAND**
mit Musik und Tanzprogramm
19.30 - 24.00 Uhr **DJ & PRINCE UND SUPPORT**

Sonntag, 12. Juni 2022

Bühne Adolph-Kolping-Platz

15.00 - 15.45 Uhr **„Merci Chérie – Merci Udo“**
UDO JÜRGENS-SHOW
mit Andreas Nagel
16.00 - 17.30 Uhr **PHILIPP LEON**
Erfolgreicher Singer - Songwriter aus Völklingen – bekannt u.a. aus „The Voice of Germany“
18.00 - 19.30 Uhr **KAI SONNHALTER**
Der Singer-Songwriter aus Saarbrücken stand schon im Vorprogramm von PUR, Jupiter Jones oder Nico Santos auf der Bühne

Bühne Pfarrgarten

10.30 - 11.15 Uhr **INTERRELIGIÖSES GEBET**
Tag der Chöre:
12.00 - 12.30 Uhr **CHOR-y-FEEN**
mit Evergreens aus Pop, Musicals und Gospels
12.45 - 13.15 Uhr **CONCORDIA 1926 LAUTERBACH**
Ein Männergesangsverein mit Besonderheiten
13.30 - 14.15 Uhr **HeartChor e.V**
mit Hits von deutschen und internationalen Rockgrößen, in deutscher Sprache
15.30 - 16.30 Uhr **SAARABANDE**
Frauenstimmen und Herrenchor präsentieren Gesang und Lyrik aus Südamerika mit ihrem Programm „Cantando al sol“
16.45 - 17.15 Uhr **Happy Gospels**
entstanden aus den Chorgemeinschaften St. Michael, St. Konrad und verschiedenen kirchlichen Chorprojekten

Programmänderungen vorbehalten

Verkaufsoffener Sonntag
12. Juni 2022
13.00 - 18.00 Uhr

Öffnung der Stände: Gastronomie

Freitag	17.00 - 00.00 Uhr
Samstag	15.00 - 00.00 Uhr
Sonntag	12.00 - 19.00 Uhr

Kinderbereich Forbacher Passage Fahr- und Spielgeschäfte

Freitag	17.00 - 22.00 Uhr
Samstag	15.00 - 22.00 Uhr
Sonntag	12.00 - 19.00 Uhr

Informationsangebote Vereinsstände

Freitag	unterschiedliche Öffnungszeiten
Samstag	15.00 - 22.00 Uhr
Sonntag	12.00 - 19.00 Uhr

HISTORISCHER FESTUMZUG
Sonntag, 12. Juni 2022
ab 14.30 Uhr

VÖLKLINGEN
FEIERT JUBILÄUM
sei dabei!

Fassanstich

ELLIOT

MAGIC

DJ Greg 51

Jennifer Waack
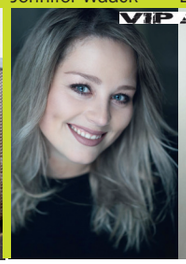

Lenny Pojarov

Andreas Nagel

Kai Sonnhalter

Philipp Leon

Saarabande